SAO Y SỞ Y TẾ 31.12.2025 11:52:54 +07:00

CỘNG HÒA XÃ HỘI CHỦ NGHĨA VIỆT NAM
Độc lập - Tự do - Hạnh phúc

Quảng khê, ngày 29 tháng 12 năm 2025

ĐƠN ĐỀ NGHỊ
Công bố đủ điều kiện điều trị nghiện các chất dạng thuốc phiện bằng thuốc thay thế

Kính gửi: Sở Y tế Tỉnh Lâm Đồng.

Tên: **TRUNG TÂM Y TẾ KHU VỰC ĐẮK GLONG.**

Địa chỉ: xã Quảng khê, tỉnh Lâm Đồng

Điện thoại/fax: 02616.28.1515.

Sau khi nghiên cứu quy định về điều kiện hoạt động điều trị nghiện các chất dạng thuốc phiện bằng thuốc thay thế tại Nghị định số 141/2024/NĐ-CP ngày 28 tháng 10 năm 2024 của Chính phủ, chúng tôi đề nghị Sở Y tế công bố đủ điều kiện điều trị nghiện các chất dạng thuốc phiện đối với Trung tâm Y tế khu vực Đắk Glong

Chúng tôi xin gửi kèm theo Đơn này bộ hồ sơ gồm các giấy tờ sau:

1	Giấy phép hoạt động	☒
2	Bản kê khai nhân sự của cơ sở điều trị kèm theo bản sao văn bằng chuyên môn của từng nhân viên thuộc cơ sở điều trị	☒
3	Bản kê khai thiết bị của cơ sở điều trị	☒
4	Sơ đồ mặt bằng của cơ sở điều trị	☒

Cơ sở đề nghị công bố đủ điều kiện điều trị nghiện các chất dạng thuốc phiện xin cam kết:

1. Đã kiểm tra, ký đóng dấu vào những phần liên quan ở tất cả các giấy tờ nộp trong hồ sơ công bố đủ điều kiện điều trị nghiện các chất dạng thuốc phiện bằng thuốc thay thế và xác nhận là đây là các giấy tờ hợp pháp, nội dung là đúng sự thật. Nếu có sự giả mạo, không đúng sự thật cơ sở xin chịu hoàn toàn trách nhiệm theo quy định của pháp luật.

2. Đáp ứng đủ yêu cầu, điều kiện về cơ sở vật chất, thiết bị và nhân sự thực hiện việc điều trị nghiện các chất dạng thuốc phiện bằng thuốc thay thế theo quy định.

3. Thông báo cho Sở Y tế tỉnh Lâm Đồng khi có bất cứ thay đổi nào đối với hồ sơ công bố đủ điều kiện điều trị nghiện các chất dạng thuốc phiện bằng thuốc thay thế./.

GIÁM ĐỐC

(*Ký, ghi rõ họ, tên và đóng dấu*)

TRUNG TÂM Y TẾ KHU VỰC ĐẮK GLONG

Vũ Xuân Tân

CỘNG HÒA XÃ HỘI CHỦ NGHĨA VIỆT NAM
Độc lập - Tự do - Hạnh phúc

Quảng khê, ngày 29 tháng 12 năm 2025

BẢN KÊ KHAI NHÂN SỰ LÀM VIỆC TẠI CƠ SỞ ĐIỀU TRỊ NGHIỆN CÁC CHẤT DẠNG THUỐC PHIỆN BẰNG THUỐC THAY THẾ TẠI TRUNG TÂM Y TẾ KHU VỰC ĐẮK GLONG

TT	Họ và tên	Vị trí việc làm	Chế độ làm việc ([1])	Các giấy tờ kèm theo	Ghi chú
1.	Đoàn Văn Đông	Nhân viên hành chính	Kiêm nhiệm	1. Bản sao bằng tốt nghiệp bác sỹ y đa khoa 2. Bản sao chứng nhận đã qua đào tạo, tập huấn về điều trị nghiện chất dạng thuốc phiện.	
2.	Phạm Văn Duy	Nhân viên hành chính	Kiêm nhiệm	Bản sao bằng tốt nghiệp Cử nhân Y tế công cộng.	
3.	Nguyễn Mạnh Dũng	Nhân viên hành chính	Kiêm nhiệm	Bản sao bằng tốt nghiệp Cử nhân Y tế công cộng.	
4.	Đỗ Thị Vượng	Nhân viên cấp phát thuốc	Kiêm nhiệm	Bản sao bằng tốt nghiệp Cử nhân điều dưỡng.	
6	Lê Thị Thu	Nhân viên cấp phát thuốc	Kiêm nhiệm	Bản sao bằng tốt nghiệp Cử nhân Y tế công cộng.	
5.	Nguyễn Thị Hạnh	Nhân viên bảo quản thuốc	Kiêm nhiệm	Bản sao bằng tốt nghiệp trung cấp dược.	

GIÁM ĐỐC
(Ký, ghi rõ họ, tên và đóng dấu)

TRUNG TÂM Y TẾ KHU VỰC ĐẮK GLONG

Vũ Xuân Tân

[1] Ghi rõ làm việc toàn thời gian hay kiêm nhiệm.

CỘNG HÒA XÃ HỘI CHỦ NGHĨA VIỆT NAM
Độc lập - Tự do - Hạnh phúc

Quảng khê, ngày 29 tháng 12 năm 2025

BẢN KÊ KHAI THIẾT BỊ CỦA CƠ SỞ ĐIỀU TRỊ NGHIỆN CÁC CHẤT DẠNG THUỐC PHIỆN BẰNG THUỐC THAY THẾ TẠI TRUNG TÂM Y TẾ KHU VỰC ĐẮK GLONG

STT	Tên thiết bị	Ký hiệu thiết bị (MODEL)	Công ty sản xuất	Nước sản xuất	Năm sản xuất	Số lượng	Tình trạng sử dụng	Ghi chú
1	Bơm định liều 1-1,5ml	9330000 CERAMUS CLASSIC 1-1,5ml		Germany	2018	02	Tốt	
2	Tủ Két Sắt (đựng thuốc phát hàng ngày)		Hòa phát	Việt Nam	2006	01	Tốt	
3	Tủ Két Sắt (để bảo quản thuốc)		Hòa phát	Việt Nam	2006	01	Tốt	
4	Giá đựng chai thuốc methadone	9330000 CERAMUS CLASSIC 1-1,5ml		Germany	2018	01	Tốt	
5	Máy quẹt thẻ		China	Trung Quốc	2019	01	Tốt	
6	Nhiệt kế đo độ ẩm		Việt Nam			01	Tốt	
7	Máy tính bộ FPTEaleadFp889i(Corei5Ram 4G, man hinh FPT 19,5	039			2015	01	Tốt	
8	Bàn		Việt Nam	Việt Nam	2016	01	Tốt	
9	Ghế		Việt Nam	Việt Nam	2016	02	Tốt	
10	Tủ đựng hồ sơ		Việt Nam	Việt Nam	2016	01	Tốt	
11	CAMERA HIKVISON Đầu ghi DS-7204HGHI-F1	Camera DS-2CE56C0T-IR; HDD 250G	Hangshou	Trung Quốc	2019	01	Tốt	
12	Ly nhưa uống thuốc (loại ly dùng một lần)		Việt Nam	Việt Nam		Cơ số cố định: 100 cái	Tốt	

GIÁM ĐỐC

(Ký, ghi rõ họ, tên và đóng dấu)

TRUNG TÂM Y TẾ KHU VỰC ĐẮK GLONG

Vũ Xuân Tân

SƠ ĐỒ MẶT BẰNG KHU VỰC CẤP PHÁT THUỐC METHADONE
TRUNG TÂM Y TẾ KHU VỰC ĐẮK GLONG

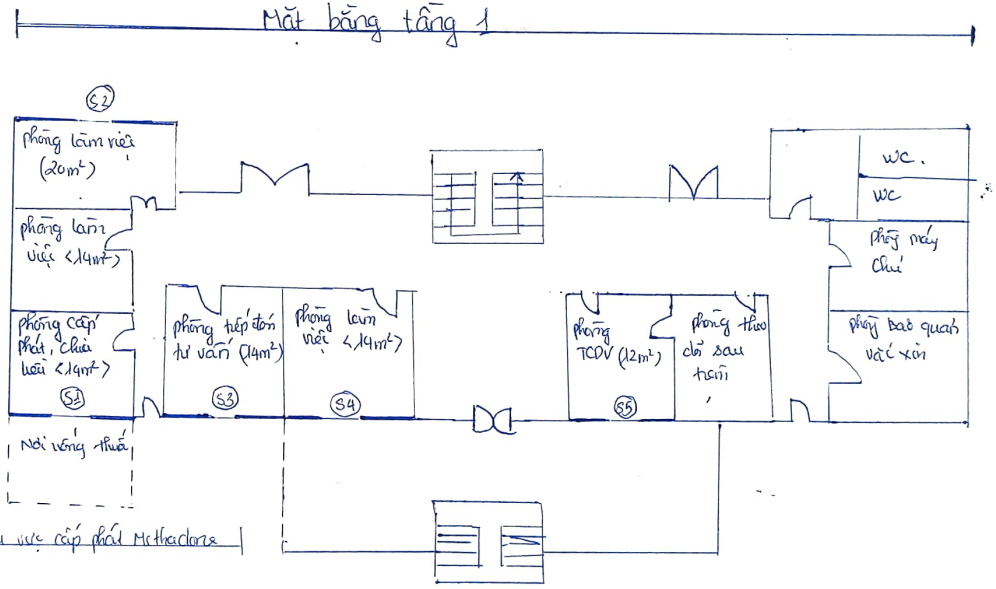

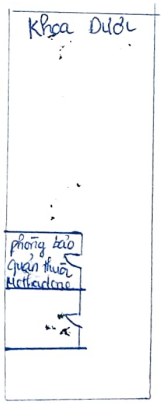

Ký hiệu:

: cửa đi đơn một cánh

: cửa đi đôi hai cánh

S1, S2, S3, S4, S5: cửa sổ

: cầu thang.

: cửa kép 4 cánh

SOCIALIST REPUBLIC OF VIETNAM
Independence - Freedom - Happiness

THE DEGREE OF BACHELOR

Public Health

TRA VINH UNIVERSITY
has conferred

Upon: Mr NGUYEN MANH DUNG

Date of birth: 10 October 1990

Degree classification: Good

Travinh, 19 January 2022

Reg. No: CDE18.158/22

CỘNG HÒA XÃ HỘI CHỦ NGHĨA VIỆT NAM
Độc lập - Tự do - Hạnh phúc

BẰNG CỬ NHÂN

Y tế công cộng

TRƯỜNG ĐẠI HỌC TRÀ VINH
cấp

Cho: **Ông NGUYỄN MẠNH DŨNG**

Ngày sinh: 10/10/1990

Hạng tốt nghiệp: **Khá**

Trà Vinh, ngày 19 tháng 01 năm 2022

HIỆU TRƯỞNG

PGS.TS. Phạm Tiết Khánh

Số hiệu: TVU.1. 016318

Số vào sổ gốc cấp văn bằng: CDE18.158/22

CHỨNG THỰC BẢN SAO ĐÚNG VỚI BẢN CHÍNH
Số: 1475 Quyển số: 01
Ngày 21 tháng 6 năm 2022
UBND xã Quảng Khê
Chủ tịch
Trần Ngọc Thuận

SOCIALIST REPUBLIC OF VIETNAM

THE RECTOR OF
TRA VINH UNIVERSITY

has conferred

THE DEGREE OF BACHELOR

Nursing

Upon: Ms DO THI VUONG

Date of birth: 06 April 1982

Year of graduation: 2018

Degree classification: Good

Mode of study: Part - time

Travinh, 29 October 2018

CHỨNG THỰC BẢN SAO
ĐÚNG VỚI BẢN CHÍNH
Số 10098 Quyển số 04
Ngày 5 tháng 11 năm 2018
UBND xã Quảng Khê
Chủ tịch

Trần Ngọc Thuận

Reg. No: CDE15.1438/18

CỘNG HÒA XÃ HỘI CHỦ NGHĨA VIỆT NAM

HIỆU TRƯỞNG
TRƯỜNG ĐẠI HỌC TRÀ VINH

cấp

BẰNG CỬ NHÂN

Điều dưỡng

Cho: Bà ĐỖ THỊ VƯỢNG

Ngày sinh: 06/4/1982

Năm tốt nghiệp: 2018

Xếp loại tốt nghiệp: Khá

Hình thức đào tạo: Vừa làm vừa học

Trà Vinh, ngày 29 tháng 10 năm 2018

HIỆU TRƯỞNG

TRƯỜNG ĐẠI HỌC TRÀ VINH

Số hiệu: TVU019907

Số vào sổ cấp bằng: CDE15.1438/18

PGS.TS. Phạm Tiết Khánh

SOCIALIST REPUBLIC OF VIETNAM
Independence - Freedom - Happiness

THE DEGREE OF BACHELOR

Public Health

TRA VINH UNIVERSITY
has conferred

Upon: Ms LE THI THU

Date of birth: 19 April 1988

Degree classification: Good

Travinh, 09 December 2020

Reg. No: CDE17.3526/20

BẢN SAO

CỘNG HÒA XÃ HỘI CHỦ NGHĨA VIỆT NAM
Độc lập - Tự do - Hạnh phúc

BẰNG CỬ NHÂN

Y tế công cộng

TRƯỜNG ĐẠI HỌC TRÀ VINH
cấp

Cho: Bà LÊ THỊ THU

Ngày sinh: 19/4/1988

Hạng tốt nghiệp: Khá

Trà Vinh, ngày 09 tháng 12 năm 2020
HIỆU TRƯỞNG

TRƯỜNG ĐẠI HỌC TRÀ VINH

PGS.TS. Phạm Tiết Khánh

Số hiệu: TVU.1.006903

Số vào sổ gốc cấp văn bằng: CDE17.3526/20

LỜI CHỨNG CHỨNG THỰC BẢN SAO ĐÚNG VỚI BẢN CHÍNH

Chứng thực bản sao đúng với bản chính

Số chứng thực: ..0 0 8 1 6 6 … quyển số: 01/2025-SCT/BS

Ngày 03 tháng 11 năm 2025

Người thực hiện chứng thực
CÔNG CHỨNG VIÊN

S.Đ.K.H.Đ: 20/TP/C.T.H.D
VĂN PHÒNG CÔNG CHỨNG NGUYỄN NHÂN
X. QUẢNG KHÊ - T. LÂM ĐỒNG

NGUYỄN HỒ PHƯƠNG NHÂN

SOCIALIST REPUBLIC OF VIETNAM

RECTOR

TAY NGUYEN UNIVERSITY

has conferred

THE DEGREE OF DOCTOR OF MEDICINE

General Medicine

(Course 4 year)

Upon: Mr **Doan Van Dong**

Date of birth: 03 January 1986

Year of graduation: 2016

Degree classification: Average good

Mode of study: Full - time

Daklak, 06 September 2016

Reg. No: ĐH-2016/833

BẢN SAO

CỘNG HÒA XÃ HỘI CHỦ NGHĨA VIỆT NAM

HIỆU TRƯỞNG

TRƯỜNG ĐẠI HỌC TÂY NGUYÊN

cấp

BẰNG BÁC SĨ

Y đa khoa

(Hệ 4 năm)

Cho: Ông **Đoàn Văn Đông**

Ngày sinh: 03/01/1986

Năm tốt nghiệp: 2016

Xếp loại tốt nghiệp: Trung bình khá

Hình thức đào tạo: Chính quy

Đắk Lắk, ngày 06 tháng 9 năm 2016

HIỆU TRƯỞNG

TRƯỜNG ĐẠI HỌC TÂY NGUYÊN

PGS.TS. Nguyễn Tấn Vui

Số hiệu: 034331

Số vào sổ cấp bằng: ĐH-2016/833

LỜI CHỨNG CHỨNG THỰC BẢN SAO ĐÚNG VỚI BẢN CHÍNH

Chứng thực bản sao đúng với bản chính

Số chứng thực: .0.0.8 1.6 .5. … quyển số: 01/2025-SCT/BS

Ngày 03 tháng 11 năm 2025

Người thực hiện chứng thực

CÔNG CHỨNG VIÊN

S.Đ.K.H.Đ: 20/TP - C.T.H.D
VĂN PHÒNG CÔNG CHỨNG NGUYỄN NHÂN
X. QUẢNG KHÊ - T. LÂM ĐỒNG

NGUYỄN HỒ PHƯƠNG NHÂN

SOCIALIST REPUBLIC OF VIETNAM
Independence - Freedom - Happiness

THE DEGREE OF BACHELOR

Public Health

TRA VINH UNIVERSITY
has conferred

Upon: Mr PHAM VAN DUY

Date of birth: 14 July 1979

Degree classification: Good

Travinh, 09 December 2020

Reg. No: CDE17.3514/20

CỘNG HÒA XÃ HỘI CHỦ NGHĨA VIỆT NAM
Độc lập - Tự do - Hạnh phúc

BẰNG CỬ NHÂN

Y tế công cộng

TRƯỜNG ĐẠI HỌC TRÀ VINH
cấp

Cho: Ông PHẠM VĂN DUY

Ngày sinh: 14/7/1979

Hạng tốt nghiệp: Khá

Trà Vinh, ngày 09 tháng 12 năm 2020

HIỆU TRƯỞNG

PGS.TS. Phạm Tiết Khánh

CHỨNG THỰC BẢN SAO ĐÚNG VỚI BẢN CHÍNH
Số chứng thực 9144 Quyển số 9 SCT/BS
12-11-2021
S.Đ.K.H.Đ: 16/TP - C.T.H.D
VĂN PHÒNG CÔNG CHỨNG NGÔ THỊ SƯƠNG
H. ĐẮK GLONG - T. ĐẮK NÔNG

CÔNG CHỨNG VIÊN
NGÔ THỊ SƯƠNG

TRƯỜNG ĐẠI HỌC TRÀ VINH
TRA VINH UNIVERSITY

Số hiệu: TVU.1.006891

Số vào sổ gốc cấp văn bằng: CDE17.3514/20

CỘNG HÒA XÃ HỘI CHỦ NGHĨA VIỆT NAM
Độc lập - Tự do - Hạnh phúc

BẰNG TỐT NGHIỆP
TRUNG HỌC CHUYÊN NGHIỆP

SỐ: 343896 / GD-ĐT

Vào sổ số: 20.36
Ngày 11 tháng 11 năm 2006

Theo quyết định số 286 QĐ-TN
ngày 11 tháng 11 năm 2006

HIỆU TRƯỞNG

TRƯỜNG: Trung Học Kỹ Thuật Dược Thú Thọ

Cấp cho: Nguyễn Thị Thanh
Ngày sinh: 13-11-1984
Nơi sinh: Yên Thành - Nghệ An
Ngành học: Dược
Chuyên ngành: Dược sỹ Trung học
Khoa học: 6 chính quy
Hình thức đào tạo: Tập trung
Tốt nghiệp trang: Trung bình

Ngày 11 tháng 11 năm 2006
HIỆU TRƯỞNG

TRUNG HỌC KỸ THUẬT DƯỢC THÚ THỌ

DSCKI: Hà Quang Lá

CHỨNG THỰC BẢN SAO TỪ BẢN CHÍNH
Số: 1178 Quyển số: 2
Ngày: 16-11-2024
UBND xã Quảng Khê
Chủ tịch

U.B.N.D XÃ QUẢNG KHÊ H. ĐẮK GIONG T. ĐẮK NÔNG

Nguyễn Thị Dung

BẢN SAO

UBND TỈNH LÂM ĐỒNG
SỞ Y TẾ

Số: 1191 /LĐ - GPHĐ

CỘNG HÒA XÃ HỘI CHỦ NGHĨA VIỆT NAM
Độc lập - Tự do - Hạnh phúc

GIẤY PHÉP HOẠT ĐỘNG KHÁM BỆNH, CHỮA BỆNH

GIÁM ĐỐC SỞ Y TẾ

Căn cứ Luật Khám bệnh, chữa bệnh ngày 09 tháng 01 năm 2023;

Căn cứ Nghị định số 96/2023/NĐ-CP ngày 30 tháng 12 năm 2023 của Chính phủ quy định chi tiết một số điều của Luật Khám bệnh, chữa bệnh;

Xét đề nghị của Phòng Nghiệp vụ Y, Sở Y tế.

CẤP PHÉP HOẠT ĐỘNG KHÁM BỆNH, CHỮA BỆNH

Tên cơ sở khám bệnh, chữa bệnh: TRUNG TÂM Y TẾ KHU VỰC ĐẮK GLONG.

Hình thức tổ chức: Bệnh viện Đa khoa.
Địa chỉ hoạt động: xã Quảng Khê, tỉnh Lâm Đồng.
Thời gian làm việc hàng ngày: Từ thứ 2 đến thứ 6 và các ngày làm bù; Sáng từ 7h00 đến 11h30, chiều từ 13h30 đến 17h00 và trực 24/24 giờ.

Phạm vi hoạt động chuyên môn: Thực hiện các kỹ thuật khi được Giám đốc Sở Y tế phê duyệt./.

Lâm Đồng, ngày 16 tháng 7 năm 2025

GIÁM ĐỐC

Huỳnh Thị Phương Duyên

LỜI CHỨNG CHỨNG THỰC BẢN SAO ĐÚNG VỚI BẢN CHÍNH

Chứng thực bản sao đúng với bản chính

Số chứng thực: …008281… quyển số: 01/2025-SCT/BS

Ngày 20 tháng 11 năm 2025

Người thực hiện chứng thực

CÔNG CHỨNG VIÊN

VĂN PHÒNG CÔNG CHỨNG NGUYỄN NHÂN

NGUYỄN HỒ PHƯƠNG NHÂN